

□ Alekhine, Alexander  
 ■ Botvinnik, Mikhail  
 Nottingham Round: 1936  
 [Moreno Ruiz, Javier]

B72

**PAPEL FUNDAMENTAL DEL CENTRO. CONTRAGOLPE CENTRAL. 1.e4 c5 2.♘f3 d6 3.d4 cxd4 4.♗xd4 ♗f6 5.♗c3 g6 6.♖e2 ♖g7 7.♖e3**  
 Vamos a analizar intentos precipitados del blanco de atacar, a base de dejar el rey en el centro en esta estructura, y jugar a base de rapidos ♖h4 o ♖g4. La posicion negra es solida y tiene un buen desarrollo, y por tanto no parece que tenga problemas para afrontar estos intentos de ataque en general prematuros.  
**7...♗c6**

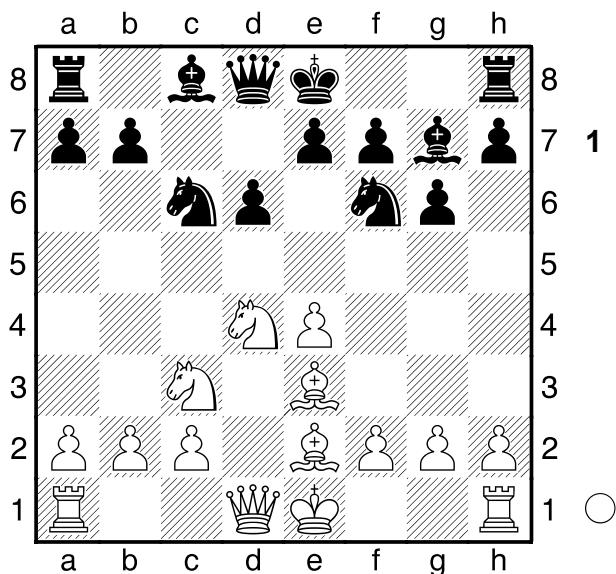

**8.♗b3** Esta jugada es necesaria para evitar el contragolpe central ♗d5 en algun momento, asi como el tipico tema táctico de ♗g4, especulando con el ♗d4 en el aire, así como tambien otro golpe táctico tipico: ♖b6. **CONVIENE TENER EN CUENTA EN EL DRAGON ESTAS JUGADAS EN TODO MOMENTO.**

[8.f4 0-0 9.g4?! ♖b6! Instructivo golpe táctico. Se amenazan tanto ♖xb2, como ♗xg4 o ♗e4. 10.♖b1? (10.♗f5? ♖xb2! 11.♗a4 ♖b4+ 12.c3 ♖xe4 13.♖f3 ♖e6+) 10...♗xe4! 11.♗xe4 ♖xd4+] ]

[8.g4? Esto nos permite ver otro instructivo tema táctico. ♗xg4! 9.♗xc6 (9.♖xg4 ♖xg4 10.♖xg4 ♗xd4 11.0-0-0 ♗c6) 9...♗xe3 10.♗xd8 ♗xd1] ]

**8...0-0** La posicion negra es solida y bien desarrollada, y esta preparada para soportar embestidas rapidas del blanco a base de buen contrajuego central. **EL GOLPE CENTRAL ♗d5 es fundamental. 9.f4**

[9.h4 h5! 10.f3 d5!? Un golpe central muy instructivo, aunque haya que considerarlo como un tanto arriesgado en este momento. (10...♖e6 Parece sencilla y buena. 11.♖d2 d5) 11.exd5 (11.♗xd5 ♗xd5 12.exd5 ♗b4 13.♖d2 ♗xd5 14.0-0-0 ♖e6 15.♖d4 ♖c7 16.♖xg7 ♗xg7 17.♗d4 ♗f4 18.♗xe6+ ♗xe6 19.g4 ♖h8=) 11...♗b4 12.♖d2 (12.♖c4 ♖c7 13.♖c5 ♖f5 14.♖xb4 ♖xc4 15.♖xe7 ♖fe8 16.d6 b5) 12...♗bxd5 13.0-0 ♖e6 14.♖d4 ♗xc3 1/2-1/2 Wurdits, R-Wallner, W/Moesern 1977/EXT 2006 ]

**9...♖e6 10.g4** Una variante peligrosa, que practicó a menudo, por ejemplo, Lasker.

[10.h4?! h5 Como norma esta jugada siempre es aconsejable ante ♖h4. Ahora las blancas se han debilitado gravemente y se les viene encima ♗g4, jugada casi siempre deseable en el Dragon. 11.f5? gxf5 12.exf5 ♖xf5 13.♖xh5 ♗xh5 14.♖xh5 ♖xc2 Impidiendo el enroque largo, y es evidente que todo el ataque blanco es muy prematuro. 15.♖h6 ♖g6 16.♖g5 e6] Con un sano ♖ mas. ]

**10...d5!!**

[10...♗a5 11.g5 ♗e8 12.♖d4 ♖c8 13.h4 Con una peligrosa iniciativa del blanco, que gano varias partidas VER MATERIAL DE ESTUDIO. ]

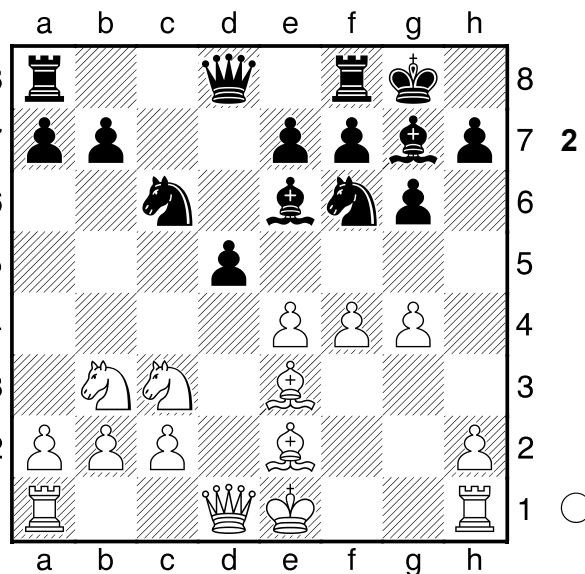

Una sensacional novedad teorica de la epoca, y que refutó una variante que habia dado muy buenos resultados al blanco. La reacción negra es muy logica, y este sacrificio temporal de ♖, para activarse en el centro hoy dia nos parece casi rutinario. **ES EXTREMADAMENTE LOGICO ANTE UN GOLPE EN EL FLANCO RESPONDER CON UN CONTRAJUEGO CENTRAL. 11.f5 ♖c8 12.exd5 ♗b4** Un momento importante. **LA POSICION ES DE AGUDA Y COMPLEJA LUCHA.** El ♗ blanco en el centro siempre da al negro buenas chances, pero las blancas tienen muchas opciones de llevar el juego por aguas turbias. **13.d6** Tras una larga reflexion, Alekhine decide devolver el ♖ a cambio de iniciativa, pero no consigue gran cosa ante el preciso juego táctico negro.

[13.fxg6 ♗fxd5! (13...hxg6 14.♖f3 ♗xg4 15.♖xg4 ♖xg4 16.♖xg4 ♗xc2+ 17.♗e2 ♗xa1 18.♖xa1 ♖xc3 19.bxc3 ♖xd5 Y las negras estan bien, es otra posibilidad mas sencilla.) 14.♗xd5 ♗xd5 15.gxh7+ ♗h8 16.♖d4 e5 17.♖f2 f5! Con buena compensacion negra, y aguda lucha. ]

**13...♖xd6 14.♖c5**

[14.♖xd6 exd6 15.0-0-0 ♖e8] ]

**14...♖f4!** Viendo ya las tablas, todo lo que sigue es practicamente forzado.

[14...♖xd1+ 15.♖xd1 a5 16.g5] Y el blanco esta muy activo aqui. ]

**15.♖f1 ♖xh2 16.♖xb4 ♗xg4! 17.♖xg4 ♖g3+ 18.♖f2**

[18.♗e2? ♖xg4+ 19.♖f3 ♖xb4+] ]

[ 18.♔d2?? ♕h6+ 19.♔e2 ♖e3# ]  
**18...♖g1+ 19.♗f1 ♖g3+ 20.♗f2 ♖g1+** Una partida de gran importancia teorica y estrategica, ante una variante que era considerada como muy fuerte para el blanco. EN ESTA PARTIDA SE APRECIAN UN GRAN NUMERO DE TEMAS TACTICOS DEL DRAGON.  
 1/2-1/2

□ Slater, Derek  
 ■ Donaldson, John W  
 Seattle  
 [Moreno Ruiz, Javier]

B73  
 1987

1.e4 c5 2.♘f3 d6 3.d4 cxd4 4.♘xd4 ♘f6 5.♘c3 g6  
 6.♗e2 ♗g7 7.♗e3 ♘c6 8.0-0 0-0 9.f4?! ♖b6!

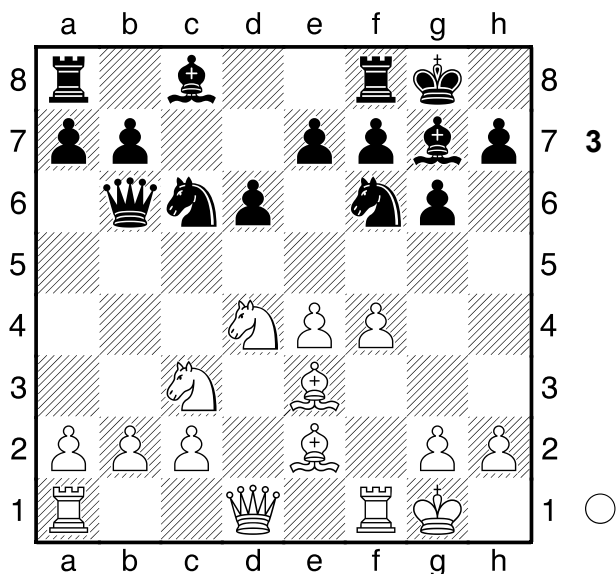

Un tema a recordar. Las negras tienen la amenaza de ♖xb2 y ♘xe4. **10.e5!?**

[ 10.♖d3 ♘g4 11.♗xg4 ♗xd4 12.♗xd4 ♖xd4+ 13.♖xd4 ♘xd4 14.♗xc8 ♗fxc8 15.♗f2 ♔f8# ]

UN FINAL TIPICAMENTE FAVORABLE PARA EL NEGRO. 0-1 (53) Schaefer, M (2411)-Lobzhanidze, D (2470) Dresden 2007]

[ 10.♖b1 ♘xe4 11.♘f5 ♘xc3 12.bxc3 ♖a5 13.♘xg7 ♔xg7# ]

**10...dxe5 11.fxe5 ♘xe5 12.♘f5 ♖xb2 13.♘xe7+ ♔h8 14.♗d4 ♖b4 15.♘xc8 ♗axc8 16.♗xe5**

[ 16.♖b1 ♖e7# ]

**16...♗fd8-+**

(Diagrama 4)

17.♗d3 ♖c5+  
 0-1

