

□ Faizulaev, Akmal1  
 ■ Khusnutdinov, Rustam  
 Abu Dhabi Germany  
 [Moreno Ruiz, J]

A48  
 2396  
 2478  
 2016

1.d4 ♘f6 2.♗f3 g6 3.♙f4 ♙g7 4.h3 d6 5.e3 0-0  
 6.♙e2 c5! Esta jugada esta considerada la mejor. 7.c3  
 EN EFECTO. La jugada ♖c3 es REACTIVA, solo hay  
 que hacerla cuando el negro ha jugado ♖c5. 7...b6  
 8.0-0 ♙b7 El negro prueba el plan de doble fianchetto,  
 de extrema solidez ante el sistema Londres. 9.♗bd2  
 ♗bd7 10.a4 a6 11.♙h2 ♖c8 12.♙d3!

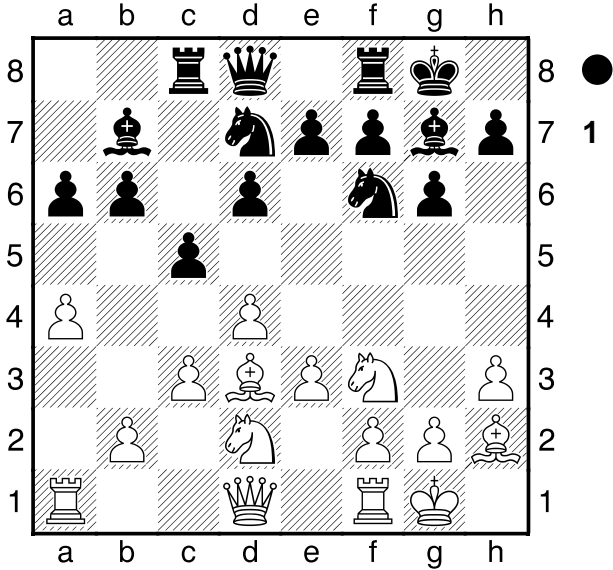

ES LA TENDENCIA DE MODA. El blanco quiere apoyar Pe4, y QUEDARSE CON UN CENTRO SANO. En general, contra los esquemas negros a base de Pd6 es bueno preparar Pe4, y quedarse con el centro, aprovechando la lentitud del negro. 12...♖c7 13.♗e2 ♗a8 14.e4 cxd4 15.cxd4 ♖cc8 16.♗fe1 ♗e8 17.♖ac1 ♗c7 18.♗e3 ♗e6 19.♖cd1

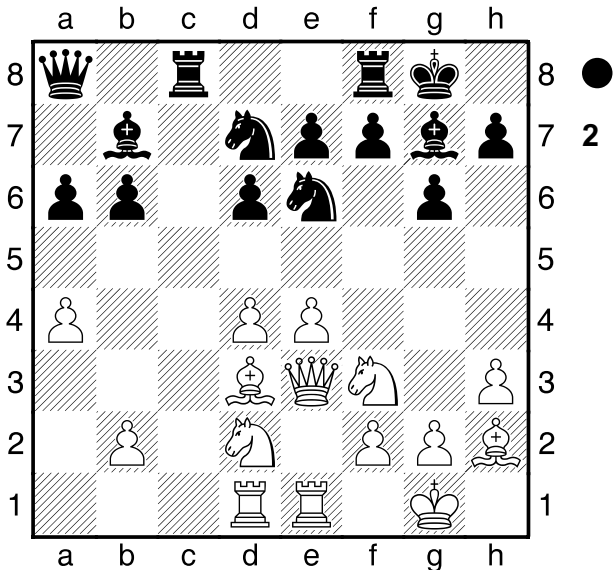

Evita cambios, y como el negro no tiene entradas por la columna... 19...♖fd8 20.♗b1! d5?! Pierde la paciencia

el negro. esto permite pasar a una posicion tipo francesa en excelentes condiciones. 21.e5 ♗b8 22.♗c3 ♗c6 23.♙b1 ♖d7 24.♙g3 ♖e8 25.h4!

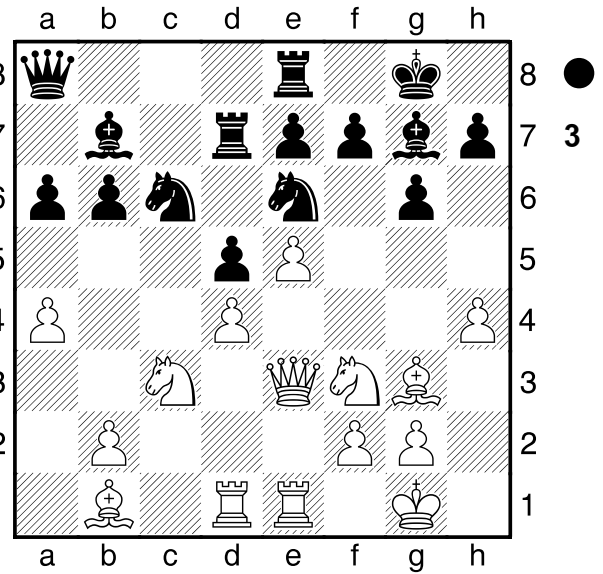

EL BLANCO INICIA ATAQUE EN EL ALA DE REY EXPLOTANDO SU VENTAJA DE ESPACIO EN ESTE SECTOR. 25...h5 26.♗g5 ♗xg5 27.hxg5 e6 28.♙f4 ♗d8 29.♗h3 ♗e7 30.♗a2 ♖c8 31.g4 hxg4 32.♗xg4 ♗b4 33.♗c3 ♖c4 34.♙c1 ♗c6 35.♙a2 ♖b4 36.♗f4 ♗a5 37.♖d3 ♖c7 38.♖ed1 ♗b3 39.♙xb3 ♖xb3 40.♖h3 ♖b4 41.♗g2 ♖cc4

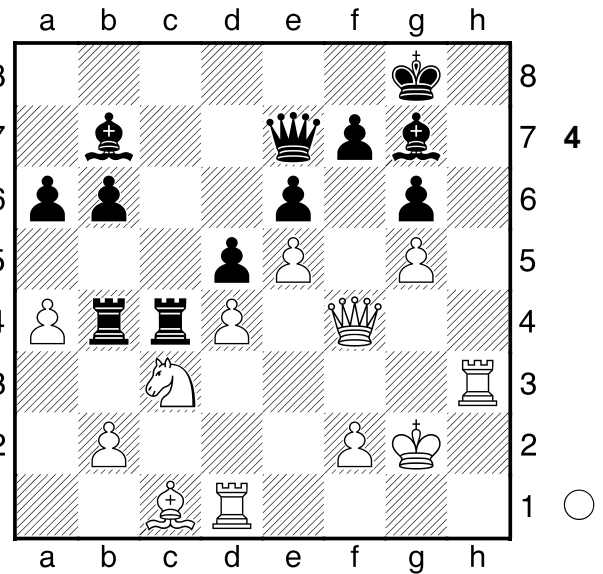

42.♗f6!! LA CULMINACION DEL ATAQUE EN EL ALA DE REY!! 42...♗xf6 [42...♙xf6 43.gxf6] 43.gxf6 ♖xd4 44.♖xd4 ♖xd4 45.fxg7 ♗xg7 46.♙h6+ ♗g8 47.♗f1 g5 48.♙xg5 ♗g7 49.♙f6+ ♗g6 50.♖g3+ ♗f5 51.♖g5+ jmorenoruiz70@gmail.com 1-0