

Ambos enroques están permitidos, no importa que la torre esté amenazada, y no impide el enroque largo, que la Dama controle la casilla "b1", porque no está en el camino del rey blanco.

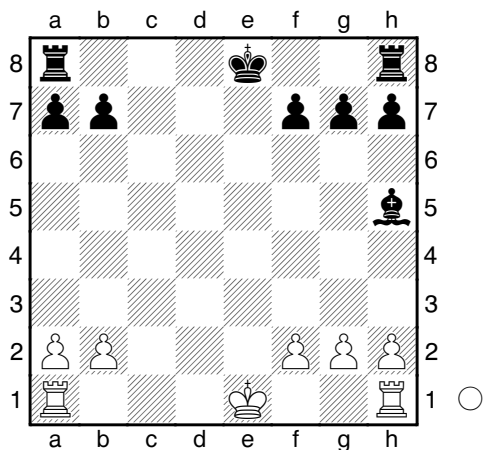

Nada impide el enroque corto. Que el alfil controle la casilla d1, impide el enroque largo, pues esta casilla está en el camino del rey.

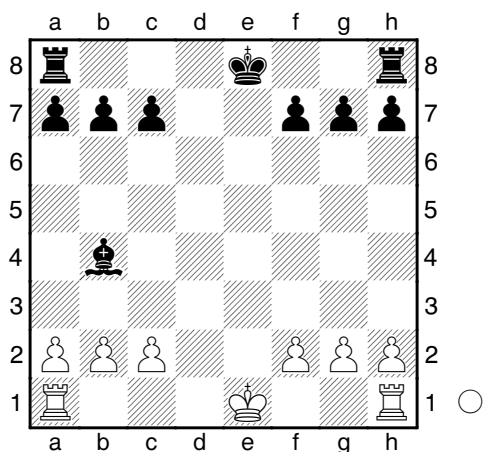

El rey está en jaque, ambos enroques están prohibidos.

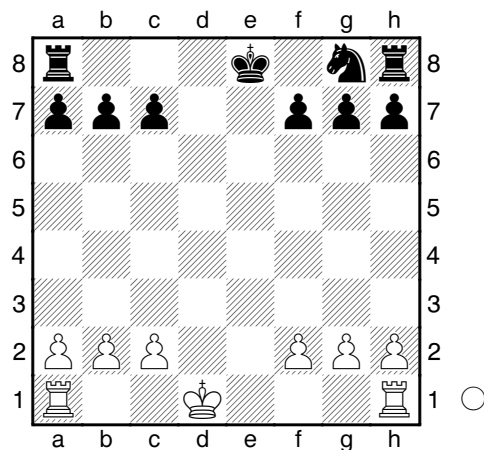

El rey blanco ya se ha movido, no se pueden enrocar para ningún lado.

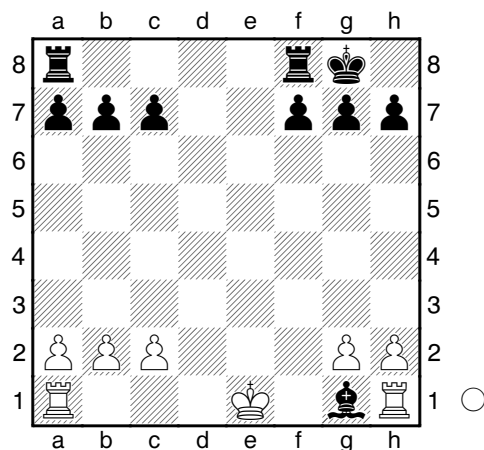

El enroque corto no está permitido al haber una pieza entre la torre y el rey. Nada impide el enroque largo.

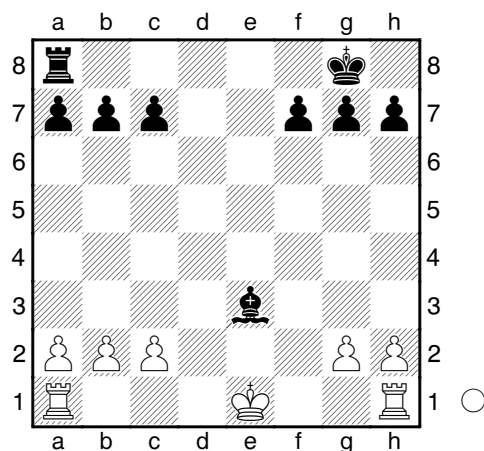

Las blancas no se pueden enrocar para ningún lado, el alfil controla las casillas "c1" y "g1", que están en el camino del rey.