

□ Berkes, Ferenc  
 ■ Rustemov, Alexander  
 Germany  
 [Moreno Ruiz, J]

**D02**  
**2645**  
**2520**  
**2009**

1.d4 ♘f6 2.♙f4 d5 3.e3 c5 4.c3! EL ORDEN CORRECTO. Se evita que Af5 del negro funcione. 4...♗c6 ♖5.♗d2

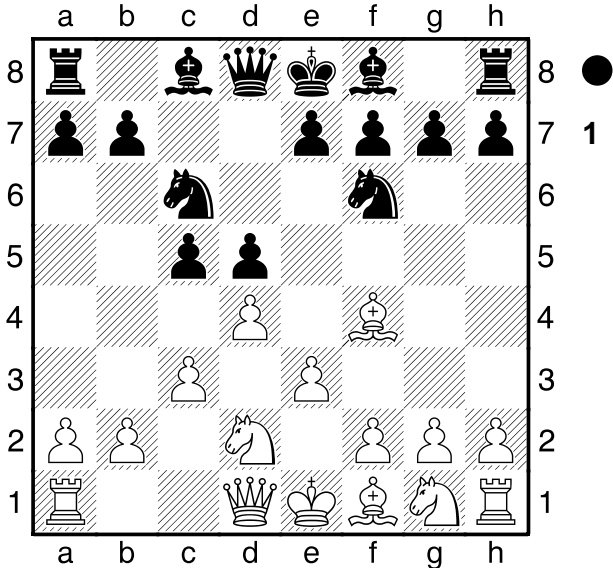

POSICION CRITICA DEL SISTEMA MODERNO.

El negro está en un cruce de caminos. **5...♞b6**  
 Una idea logica, PERO EL CD2 VA DIRIGIDO JUSTO CONTRA ESTA JUGADA.

[ 5...e6 Traspone a la ortodoxa ]  
**6.♞b3 c4 7.♞c2** Y el negro no puede jugar Af5.  
**7...♙g4**  
 [ 7...g6 8.e4! ♗xe4 9.♗xe4 dxe4 10.♙xc4± ♙f5 11.♞b3 ♞xb3 12.axb3± 1-0 (56) Ruiz Sanchez, A (2191)-Astasio Lopez, D (2392) Linares 2013 ]  
**8.♙e2! ♙xe2 9.♗xe2 e6 10.0-0 ♙e7 11.♗g3 0-0 12.e4!**

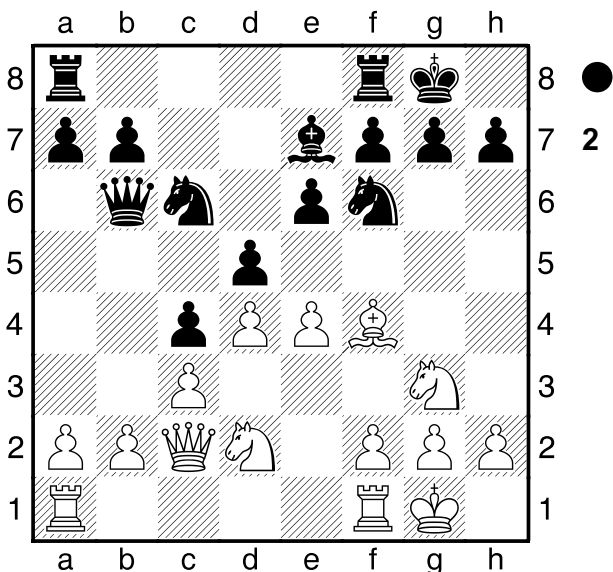

Un maravilloso ejemplo de como se aprovecha el

retraso de Cf3. El Ce2 se aprovecha para romper con Pe4. **12...♗xe4 13.♗gxe4 dxe4 14.♗xe4 ♞b5 15.♙fe1 ♞d5 16.♙e3 b5 17.♙ae1 ♙ae8 18.♞e2 a5 19.a3 a4**  
 [ 19...b4 20.axb4 axb4 21.♗d2± ]  
**20.♞f3 ♙d8 21.♞h3 ♙fe8 22.♙g3**

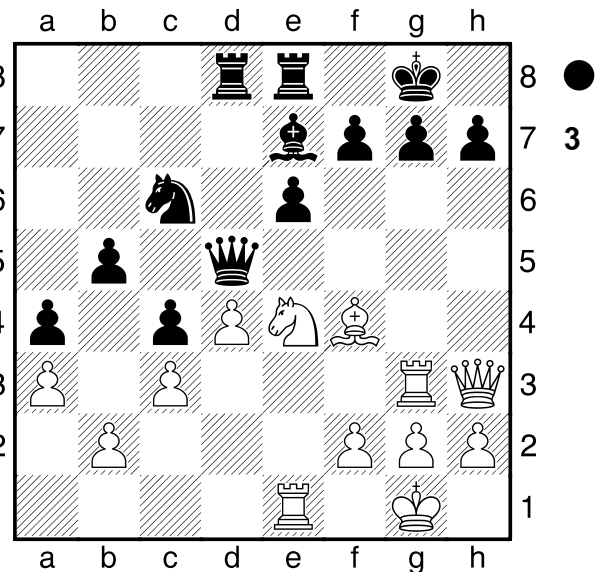

TOMAR NOTA DEL PLAN BLANCO. Una vez que hemos roto con Pe4, se pasan las torres desde la columna e, y se ataca al rey. **22...f6 23.♞h6! ♙f8 24.♗xf6+ ♗f7 25.♞h4 ♙e7**

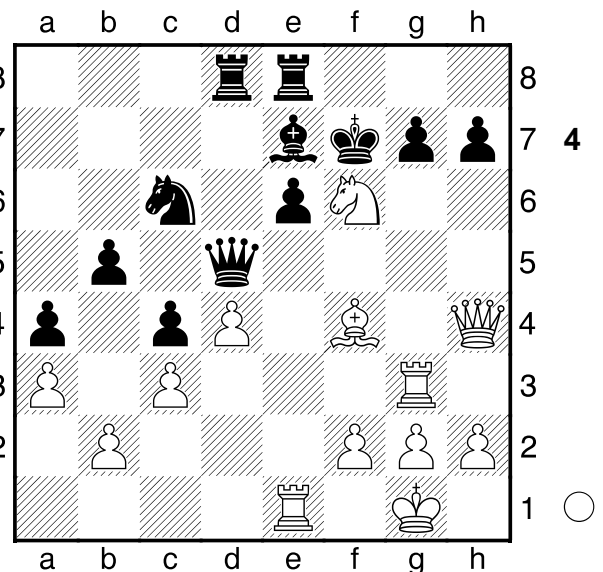

El blanco ya tiene un sacrificio demoledor. **26.♙xg7+ ♗xg7 27.♞h6+ ♗f7 28.♗xd5** jmorenoruiz70@gmail.com  
**1-0**