

□ Kasparov, Garry  
 ■ Horiguti, Augusto  
 Sao Paulo 450 anniv sim  
 [Moreno Ruiz, J]

A48  
 2817  
 0  
 21.08.2004

en el ala de dama.' 13.♘e1 ♘f6 14.♞ac1 ♞d8 15.b4!  
 d5 16.b5 ♘e8  
 [ 16...dxc4 17.♙xc4 ]  
 17.a4 ♙e6 18.c5  
 [ 18.cxd5 ♙xd5 ]  
 18...♞dc8 19.♘c2 h5 20.♘b4

1.d4 ♘f6 2.♘f3 g6 3.♙f4 ♙g7 4.e3 0-0 5.♙e2 d6

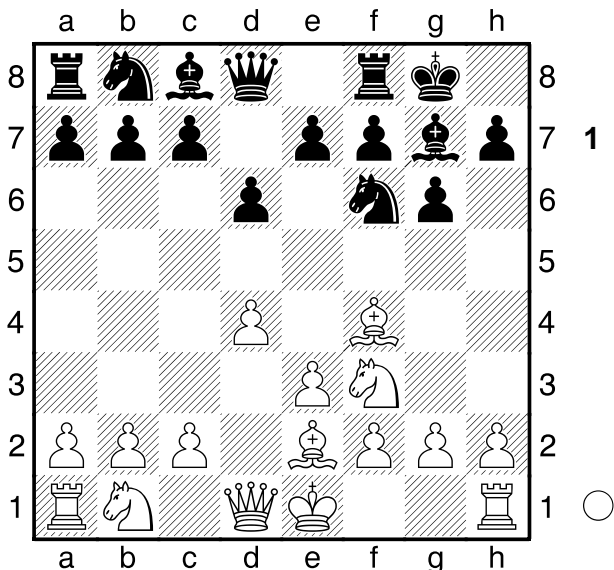

Disposicion de India de rey del negro. El blanco debe buscar el ataque en el flanco de dama, pues el ala de rey se encuentra muy bien defendido. 6.0-0 ♘bd7

[ 6...♘h5 '?' 7.♙g5 h6 8.♙h4 g5 '?' 9.♘fd2! ( 9...♙g3 ♘xg3 10.hxg3= ) 9...gxh4 10.♙xh5± ]

7.h3 ♙e8

[ 7...♞e8 8.♙h2 e5 9.dxe5 dxe5 10.♘xe5 ♘xe5 11.♙xd8 ♞xd8 12.♙xe5± ]

8.c4 e5

[ 8...c5 9.♘c3 cxd4 10.exd4 e5 11.♙h2± ]

9.♙h2 ♘e4

[ 9...exd4 10.exd4± ]

10.♘bd2 ♘xd2 11.♙xd2 ♙e7 12.♞fd1

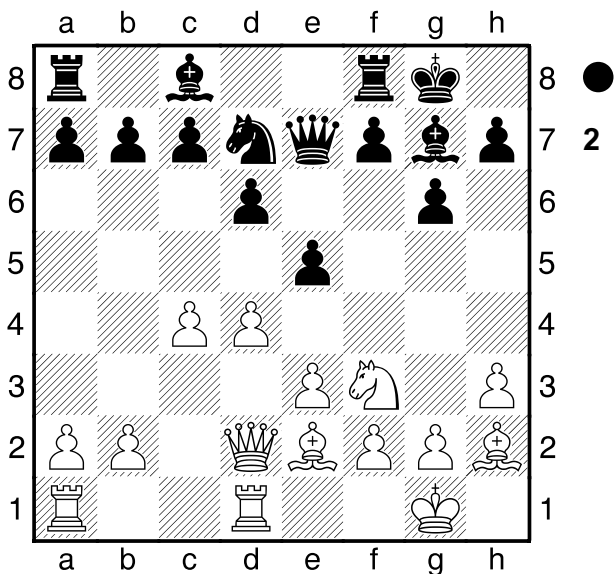

e4?! 'UN ERROR TIPICO. El negro libera al ♙ blanco de h2, que hará una magnifica labor de defensa y ataque

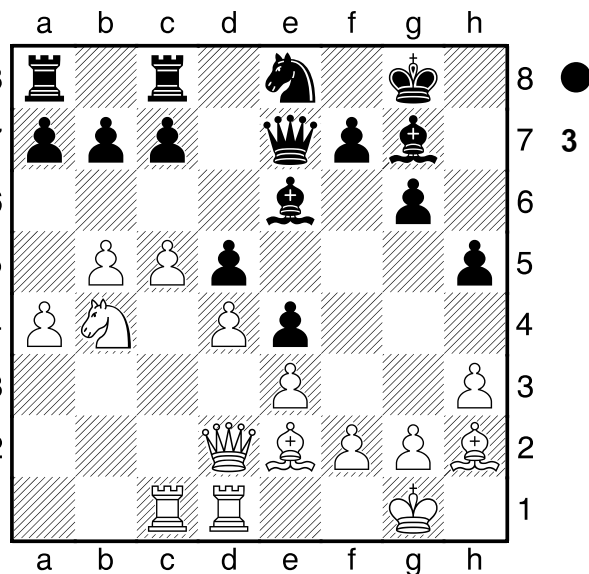

TOMAR NOTA DE LA DISPOSICION BLANCA.

Avalancha en el ala de dama, y el ♙h2 haciendo un papel muy importante en el ataque. Atencion tambien al reciclaje del ♘f3. 20...♙g5 21.♙f4 ♙d8 22.a5 g5 23.♙h2 h4 24.a6 b6 25.cxb6 cxb6 26.♞xc8 ♞xc8 27.♘c6 ♙d7 28.♞c1 f6 29.♘b8 ♙d8 30.♞xc8 31.♘c6 ♙d7 32.♙b8!±

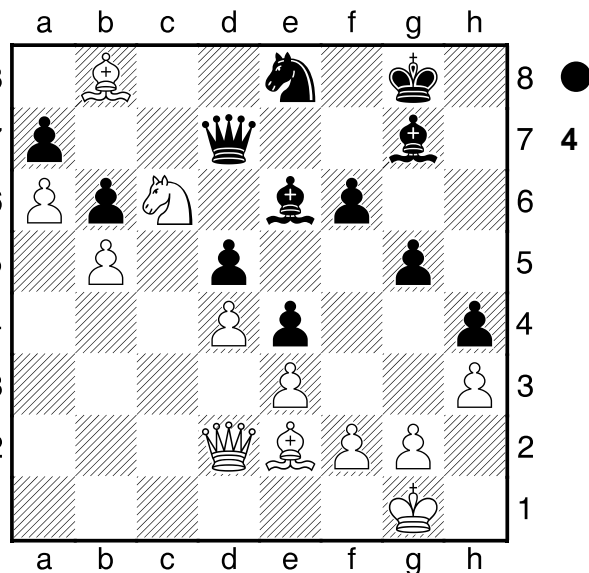

Una bella y original maniobra. El flanco de dama negro se derrumba, y el negro intenta algo desesperado. 32...♙xh3?

[ 32...♙c8 33.♙xa7 ♙d7 34.♙xb6 ♙xc6 35.bxc6 ♙xc6 36.♙a5 ♙c1+ 37.♙f1+- ]

33.gxh3 ♙xh3 34.♙d1 ♙d7 35.♙g4 f5 36.♙xf5 ♙f7 37.♙g4 jmorenoruiz70@gmail.com 1-0

□ Mirzoev,Azer

■ Cabrera Trujillo,Jorge Juan

Sauzal op (4)

[Moreno Ruiz,J]

A48

2512

2350

13.11.2006

1.d4 ♘f6 2.♗f3 g6 3.♙f4 ♙g7 4.e3 0-0 5.♙e2 d6  
6.0-0 ♗bd7 7.h3 ♜e8 8.c4 e5  
[ 8...c5 9.♗c3 cxd4 10.exd4 e5 11.♙h2± ]  
9.♙h2 ♜e7 10.♗c3!

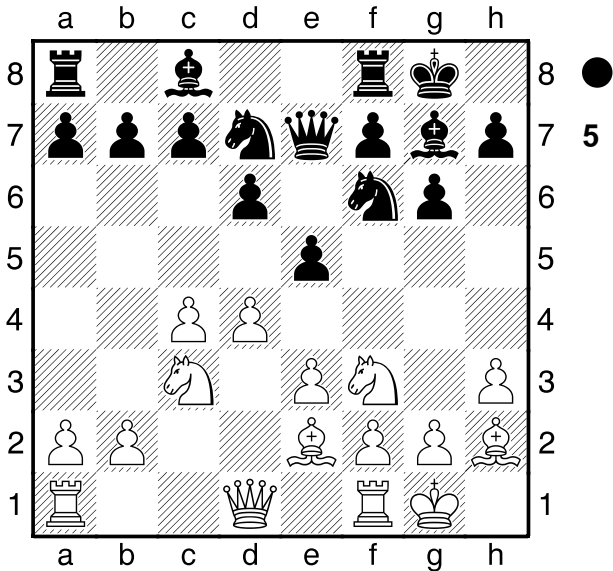

19.♗xe5 ♜xe5 20.♗b4 ♜f6 21.♙f3 ♙b7 22.♜d7 ♜f7  
23.♜d4 ♜e6 24.♜fd1 a5 25.♗d3±

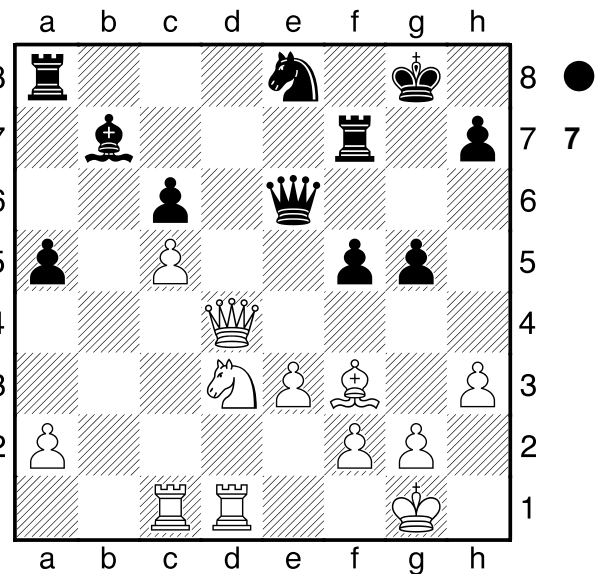

Las blancas tienen un peon extra, y mejor posicion.  
25...♗f6 26.♜e5 ♜e7 27.♜xe6+ ♜xe6 28.g3 ♙a6  
29.♗b2 ♜b8 30.♗c4 ♙xc4 31.♜xc4 ♜b2 32.♜a4  
♜b5 33.♜c4 ♗e4 34.♜d8+ ♗f7 35.♜d7+ ♗g6 36.g4  
♗f6 37.♜d6 ♜xc5 38.gxf5+ ♗xf5 39.♜xc5+-  
jmorenorui70@gmail.com  
1-0

ESTAS DOS JUGADAS EN EL LONDRES, ♗c4 y ♗c3  
VAN SIEMPRE ASOCIADAS. Ahora el ataque blanco en  
el ala de dama es muy fuerte, a base de organizar  
rápidamente ♗c5. 10...c6 11.♜c1 ♗e8 12.b4 f5 13.c5

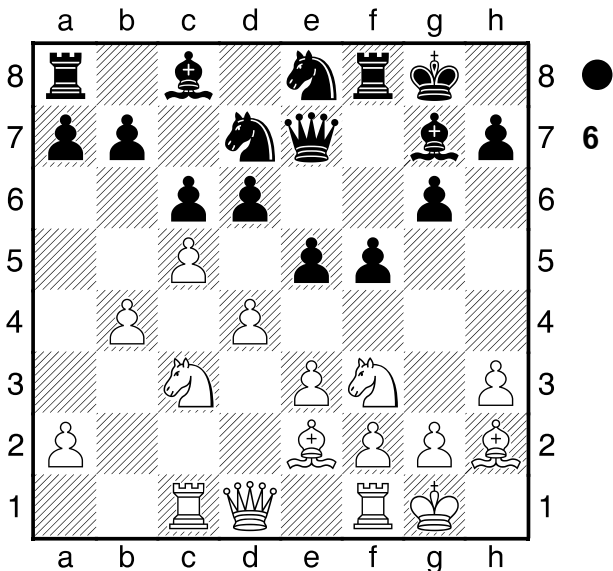

El ataque en el ala de dama ha sido un éxito. 13...d5  
14.b5 g5 15.bxc6 bxc6 16.dxe5

[ 16.♗xd5 cxd5 17.c6 ♗b6 18.♗xe5 ]

16...♗xe5 17.♙xe5 ♙xe5 18.♗xd5! Y las blancas  
quedan con ♗ extra y mejor juego por el desprotegido

rey negro. 18...♜g7

[ 18...cxd5 19.♜xd5+ ♗g7 20.♜xe5+ ♜xe5  
21.♗xe5+- ]