

**OBSTRUCCIÓN 1**  
[Alvaro Van der Brule]

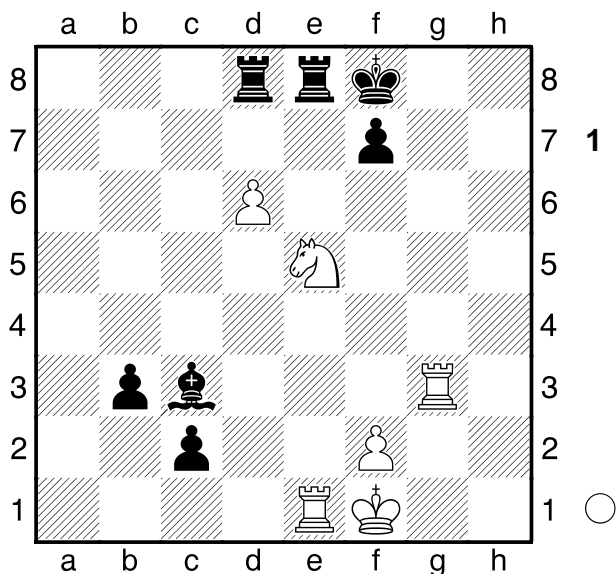

**OBSTRUCCION:** Utilizar una pieza del oponente, para que le obstaculice y nos permita una idea táctica. Aquí vemos un ejemplo muy claro. 1.♘d7+!! ♜xd7 2.♞xe8+ ♔xh8 3.♞g8# La Td7, es indispensable para permitir nuestra idea de mate. 1-0

**OBSTRUCCIÓN 2**  
[Alvaro Van der Brule]

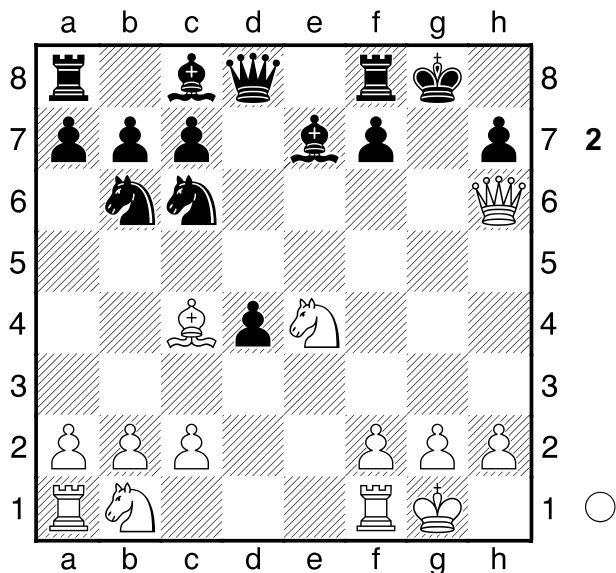

1.♘f6+!! ♜xf6 2.♘d3+- Un caso muy claro de obstrucción. El Af6 obstruye la defensa con ...Pf5 que resolvería todos los problemas negros. 2...♞e8 No hay otra válida ante Dxh7 mate. 3.♘xh7+ ♔h8 4.♘g6+! ♔g8 5.♞h7+ ♔f8 6.♞xf7# 1-0

**OBSTRUCCIÓN 3**  
[Alvaro Van der Brule]

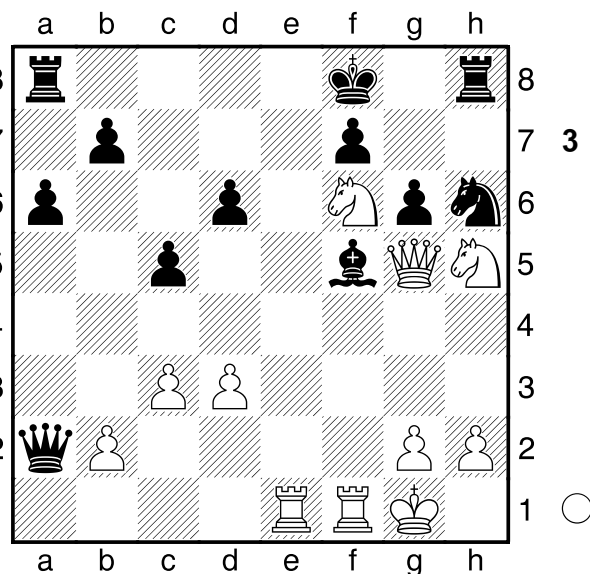

Las blancas tienen un fuerte ataque, y ahora lo rematan con un tema de obstrucción de la casilla de fuga. 28.♘h7+!! ♞xh7 [28...♔g8 29.♞xh6 ♞xh7 30.♘f6+ ♔h8 31.♞xh7#] 29.♞e7+ ♔g8 30.♞e8+ ♞xe8 31.♞xe8# ¡La Torre de h7 obstruye la fuga del rey negro! 1-0

**OBSTRUCCIÓN 4**  
[Alvaro Van der Brule]

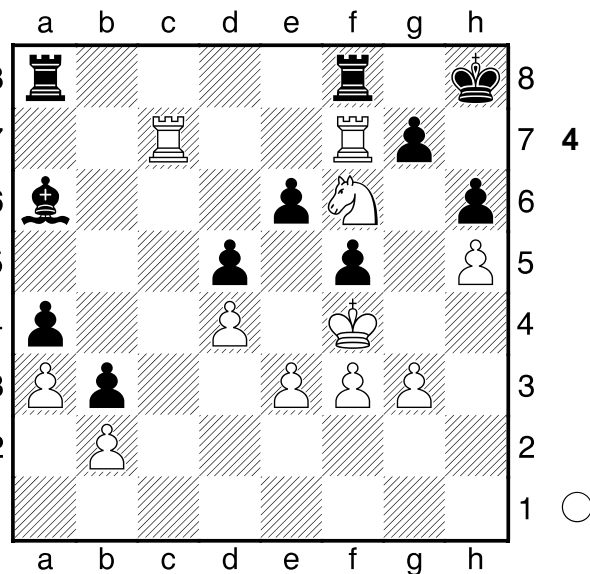

37.♞xg7! ♞xf6 38.♔e5! Y las negras abandonan ante la necesidad de obstruir la casilla f8, y permitir el mate. 38...♞af8 39.♞h7+ ♔g8 40.♞cg7# 1-0